

1. Datos Generales

Comunidad Nativa: Nueva Vida de Sheshea
 Área SIG: 23,826.90 hectáreas
 Federación: FECONASHI
 Distrito: Iparia
 Provincia: Coronel Portillo
 Departamento: Ucayali
 Elaborado por: Equipo Técnico Imenko Tsiroti
 Fecha de Elaboración: 15 de noviembre del 2023

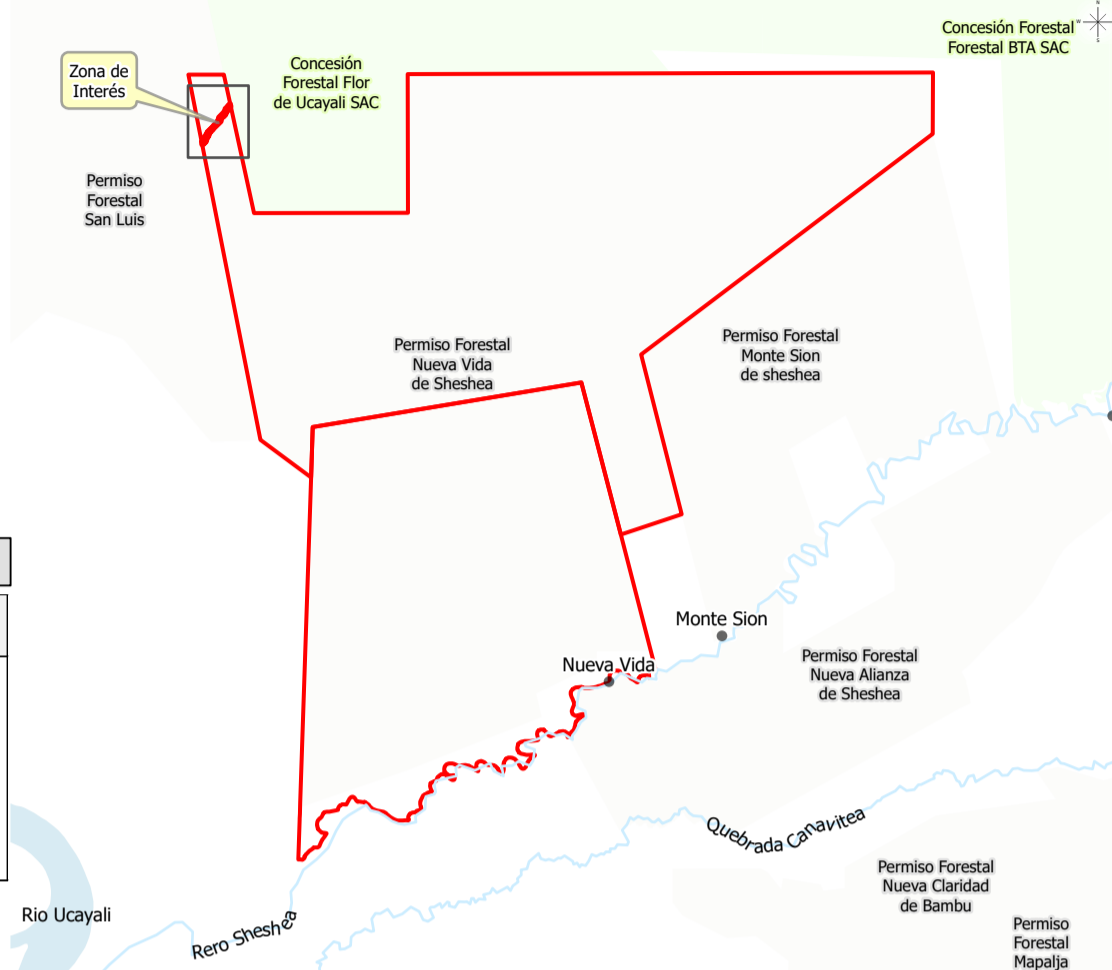

2. Datos Técnicos de Área de afectación

Tipo de Efectación	Descripción	Área Afectada (ha)
Apertura de aparente camino de aprovechamiento - extracción	Se ha identificado la apertura un aparente camino que serviría para el aprovechamiento forestal maderable, extracción y/o transporte por el lado norte de la Comunidad Nativa Nueva Vida de Sheshea, quien cuenta con un permiso de aprovechamiento. Los colindantes a la comunidad son; Por el Oeste, mediante Permiso de aprovechamiento 25-UCA-PUC/P-MAD-A-018-07 a favor de Orlando Vasquez Yui. Por el Este, bajo contrato 25-UCA-PUC/CON-MAD-2017-06 a favor de la concesión maderera Flor de Ucayali S.A.C. con su representante legal Eliseo Orfilio Picon Beteta.	7.97

Puntos	Coordenadas	
	Este	Norte
P1	601456.66	8953880.29
P2	602277.69	8954965.66

3. ANALISIS MULTITEMPORAL

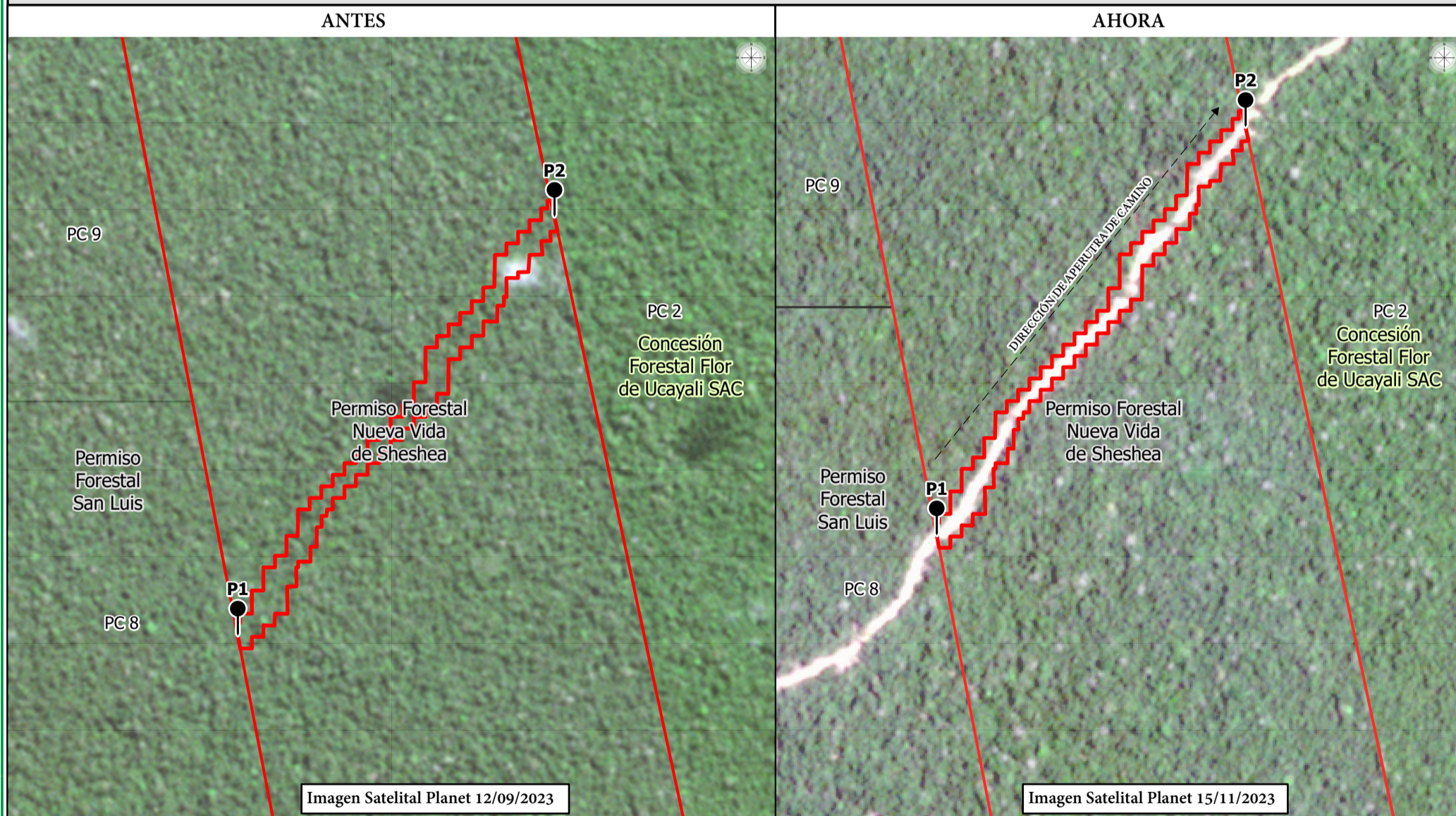

4. OBSERVACIÓN (ES)

Desde el Centro de Información Satelital Imenko Tsiroti a solicitud del Jefe de la Comunidad Nativa Nueva Vida de Sheshea se realizó el presente reporte, donde se evidenció la apertura de un camino dentro del Territorio de la Comunidad, el cambio de cobertura boscosa comenzó desde el mes junio hasta el mes setiembre del 2023, es necesario precisar que la dirección en la que se realizó la apertura aparentemente es de OESTE a ESTE desde el Rio Ucayali hasta la concesión denominada Flor de Ucayali S.A.C., de acuerdo al análisis del caso el área de deforestación es de 7.97 ha con un recorrido aproximado de 1.400 km.

Se recomienda, realizar un patrullaje a la zona con la brigada del Comité de Control y Vigilancia Comunal, para sincerar situaciones y llegar a un consenso respecto a la afectación producida dentro del territorio comunal.

Este documento es producido por la Organización Regional AIDSESP Ucayali (ORAU), a través de su proyecto "Mejorar las Capacidades Técnicas de la Red de Monitoreo Regional Indígena de Delitos Ambientales del Departamento Ucayali" que se realiza con el apoyo del Proyecto PREVENIR de la Agencia de los Estados Unidos para el Desarrollo Internacional - USAID. Este documento es posible gracias al apoyo del Pueblo de los Estados Unidos de América, a través de USAID. Su contenido es responsabilidad Exclusiva de sus autores y no refleja necesariamente el punto de vista de USAID o el Gobierno de los EE. UU.