

IMENKO TSIROTI INFORMA

Boletín de Monitoreo Satelital

Mapa histórico de Deforestación del 2001 al 2023

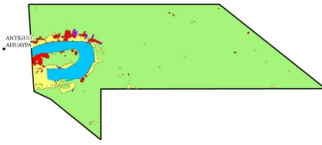

COMUNIDAD NATIVA ANTIGUO AHUAYPA

01 de noviembre del 2023

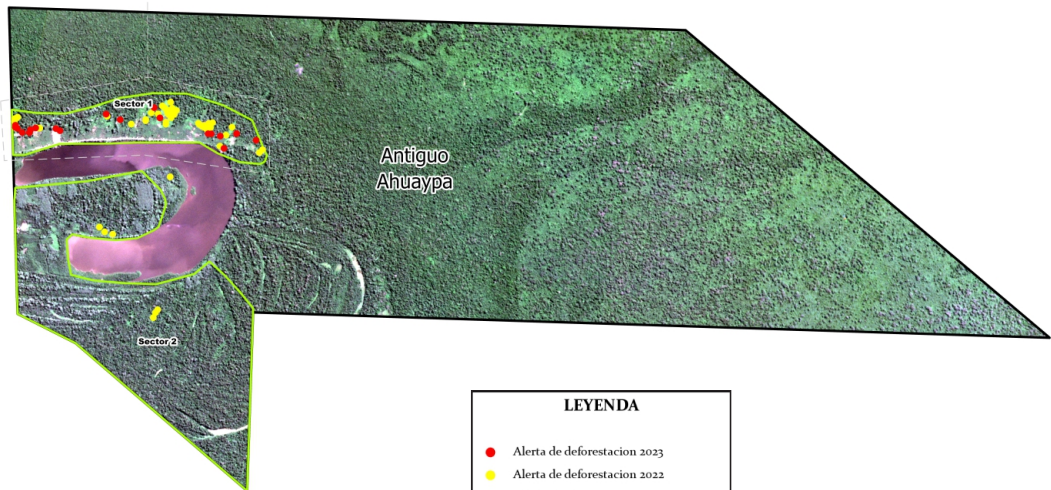

LEYENDA	
●	Alerta de deforestacion 2023
●	Alerta de deforestacion 2022
	Límites de PC
	Zonas Vulnerables AnAhuaypa

PRINCIPALES HALLAZGOS SOBRE LA DEFORESTACIÓN

Dentro del Territorio de la Comunidad Nativa Antiguo Ahuaypa para el año 2022 se deforestó 14.13 hectáreas de bosque y 4.05 hectáreas para el año 2023 (área de uso comunal sector 1). En el Presente, La Comunidad cuenta con una superficie del 88.48 % de bosque.

En el 2022 dentro del área de uso comunal se deforestó 12.90 hectáreas ubicado en el sector 1

Este documento es producido por la Organización Regional AIDSESP Ucayali (ORAU), a través de su proyecto “Mejorar las Capacidades Técnicas de la Red de Monitoreo Regional Indígena de Delitos Ambientales del Departamento Ucayali” que se realiza con el apoyo del Proyecto PREVENIR de la Agencia de los Estados Unidos para el Desarrollo Internacional - USAID. Este documento es posible gracias al apoyo del Pueblo de los Estados Unidos de América, a través de USAID. Su contenido es responsabilidad Exclusiva de sus autores y no refleja necesariamente el punto de vista de USAID o el Gobiernos de los EE. UU.